●特講科目（学部学科共通）

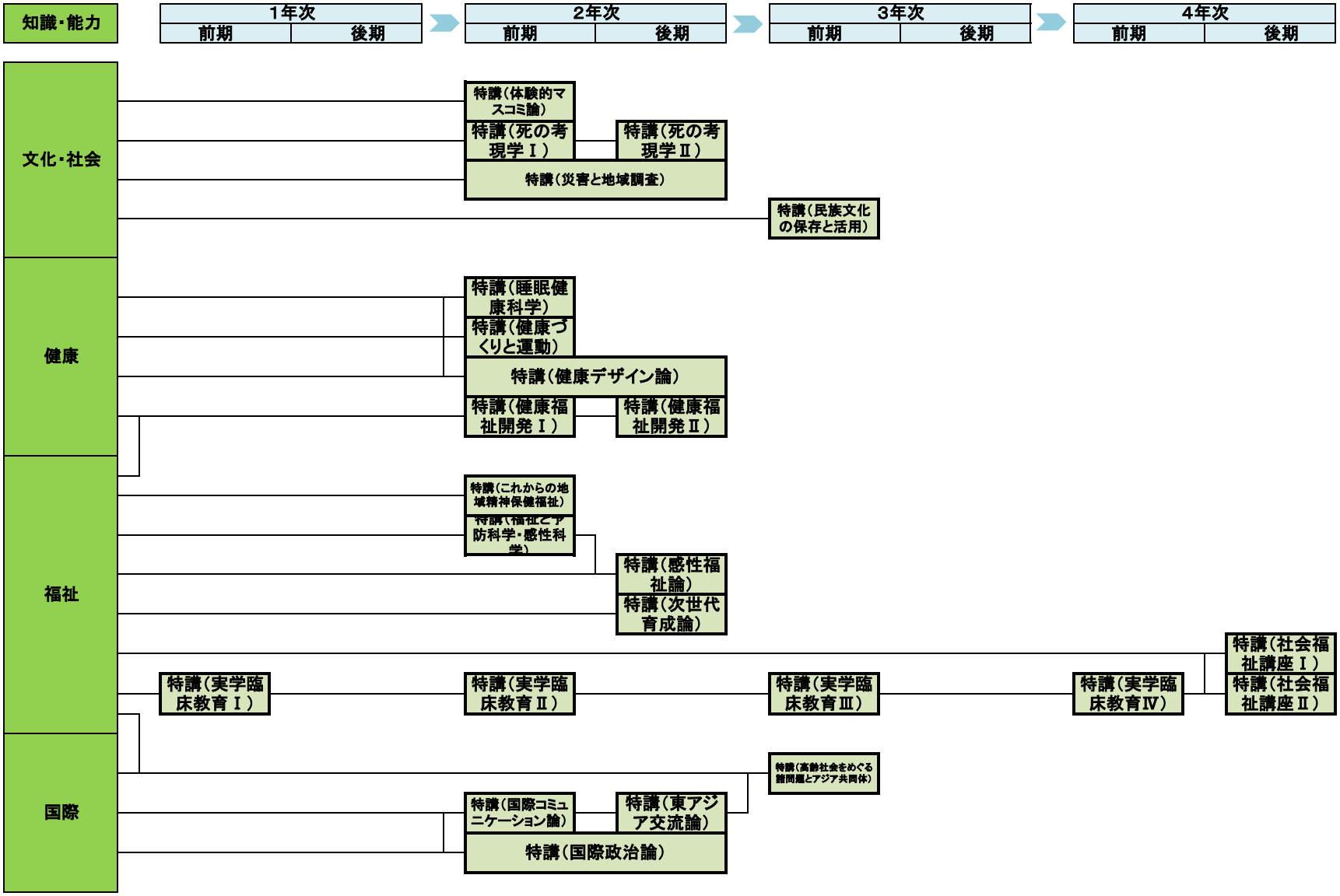

…選択科目

注）新カリキュラムへの移行に伴う旧カリキュラムの特講科目は除外